

PLANTA BAIXA - SANITÁRIO PCD  
ESCALA 1/25

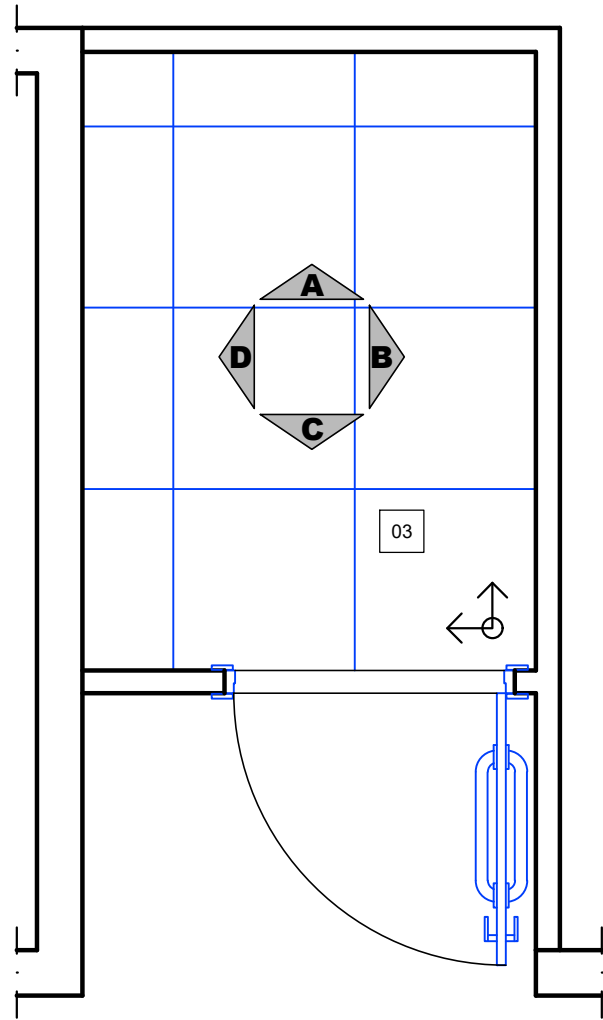

PLANTA DE PISO - SANITÁRIO PCD  
ESCALA 1/25

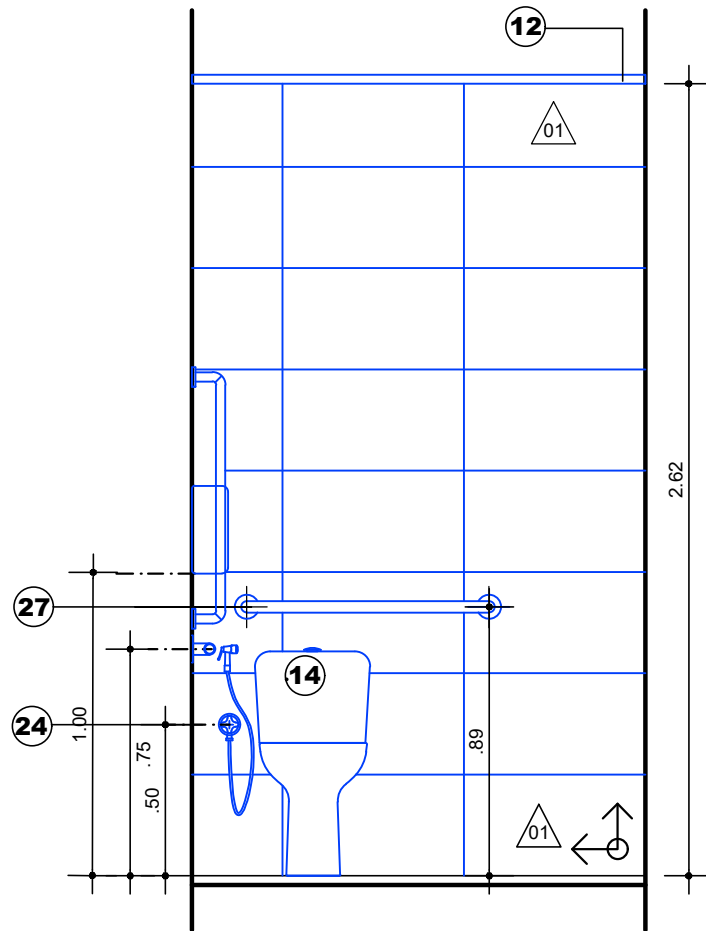

VISTA A  
ESCALA 1/25

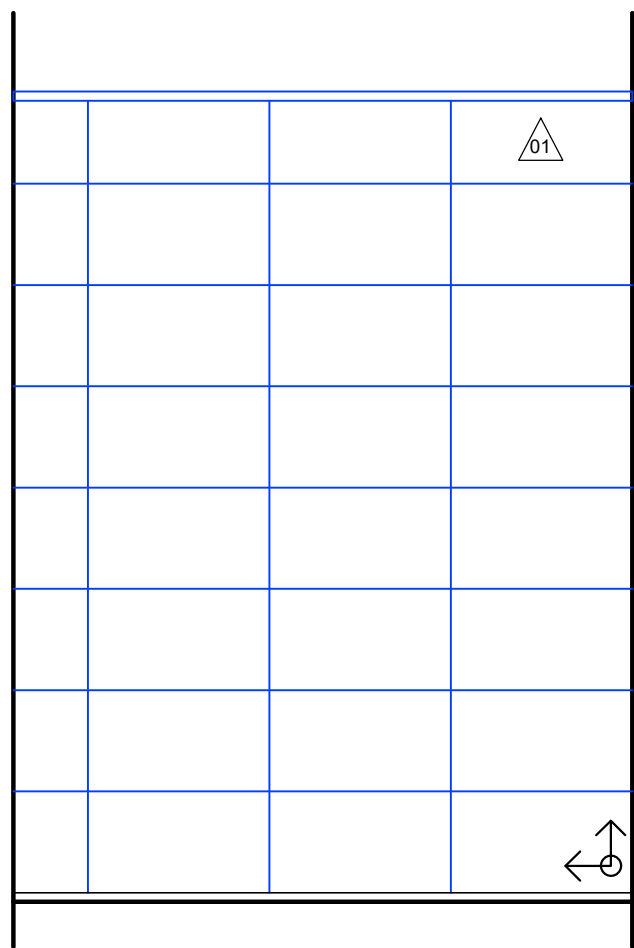

VISTA B  
ESCALA 1/25

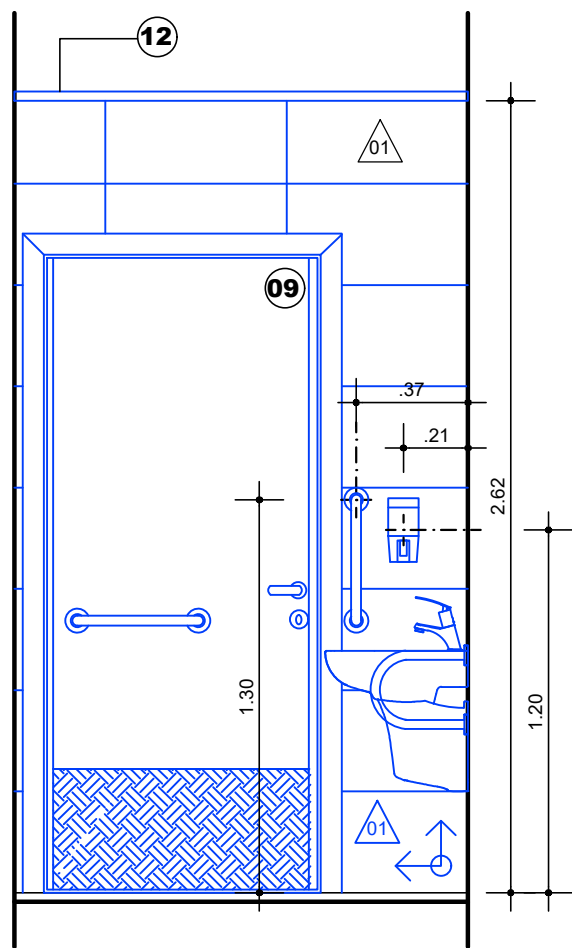

VISTA C  
ESCALA 1/25

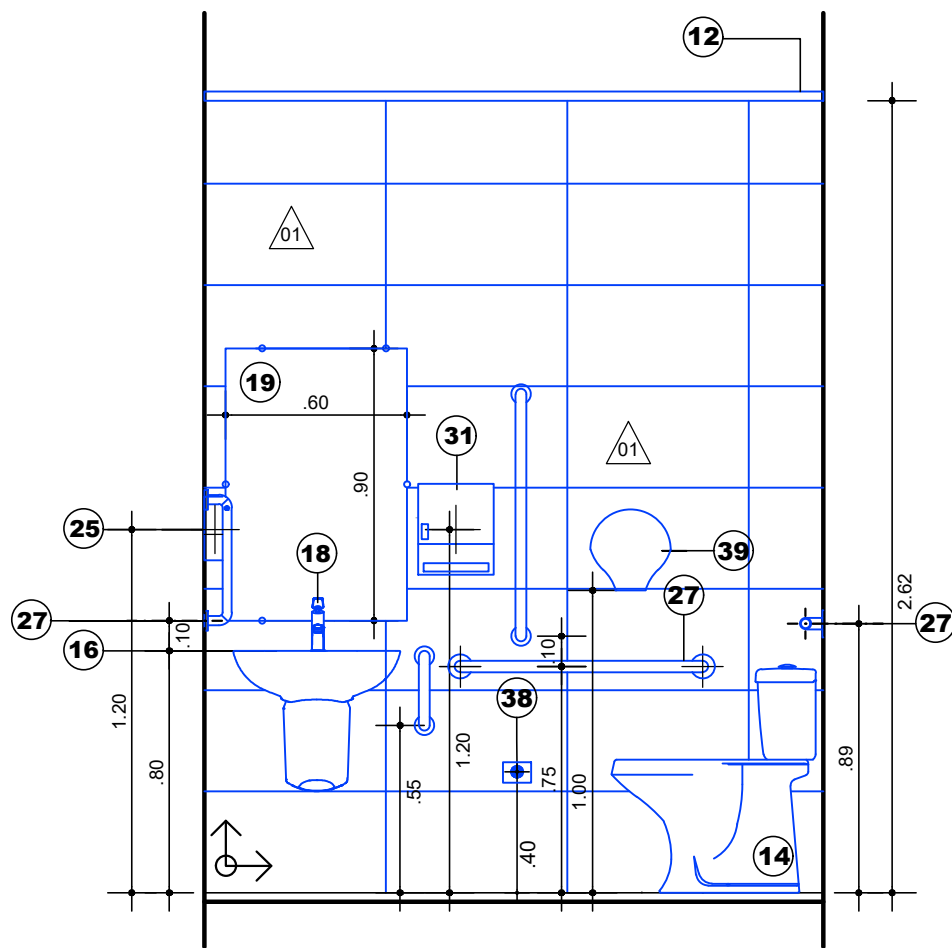

VISTA D  
ESCALA 1/25

LEGENDA DE ESPECIFICAÇÃO DE MATERIAIS

Nº	DESCRIÇÃO
PAREDES E DIVISÓRIAS	
01	REVESTIMENTO EM CERÂMICA ELIANE FORMA, DIMENSÕES 33.5X60 CM, NATURAL, TIPO A OU SIMILAR.
PISOS	
01	PORCELANATO TÉCNICO 60X60 CM,NATURAL, TIPO A,ELIANE BIANCO PLUS OU SIMILAR.
02	SOLEIRAS EM MÁRMORE BRANCO
PORTAS	
09	PORTA LISA, DIMENSÕES 90X210cm, SEMI-OCA, REVESTIDA EM LAMINADO PLÁSTICO MELAMÍNICO NA COR AZUL COBALTO DA FÓRMICA, PERSTORP OU SIMILAR COM ENCABEÇAMENTO EM MADEIRA DE LEI (PAU D'ARCO, SUCUPIRA, MASSARANDUBA OU SIMILAR, APARELHADA E PINTADA COM OSMOCOLORN E BARRA EM AÇO INOX E CHAPA DE PROTEÇÃO.
TETO - FORROS	
12	FORRO EM GESSO ACARTONADO A INSTALAR
APARELHOS E ACESSÓRIOS	
14	VASO SANITÁRIO COM CAIXA ACOPLADA ACIONAMENTO DUO LINHA IZY CONFORTO DECA P.115.17 OU SIMILAR (ALTURA 440 MM),INCLUINDO ASSENTO POLIÉSTER DECA AP.51 OU SIMILAR.
16	LAVATÓRIO COM COLUMA SUSPensa LINHA VOGUE PLUS DECA L 51+CS.1 ,OU SIMILAR.
18	TORNEIRA DE MESA COM FECHAMENTO AUTOMÁTICO PARA LAVATÓRIO LINHA DECAMATIC CONFORTO 1173.C.CONF..OU SIMILAR.
19	ESPELHO PLANO CRISTAL, ESPESSURA DE 4mm, COM FIXADORES EM METAL CROMADO
24	DUCHA HIGIÊNICA MANUAL SEM REGISTRO UNIVERSAL CROMADO DA DECA, CÓDIGO 1983.C.ACT OU SIMILAR TÉCNICO.
25	DISPENSER PARA SABONETE LÍQUIDO,SISTEMA SPRAY COM REFIL EM PLÁSTICO ABS,COR BRANCA REF. NOBRE CITY 32319, JOFEL, EXACCTA OU SIMILAR.
27	BARRA DE APOIO P/ DEFICIENTES EM AÇO CROMADO ESP.: ½ ", LINHA CONFORTO DA DECA, DOCOL, FABRIMAR OU SIMILAR
31	DISPENSER PARA PAPEL TOALHA INTERFOLHAS EM PLÁSTTICO ABS NA COR BRANCO REF. NOBRE CITY 32777, JOFEL, EXACCTA OU SIMILAR TÉCNICO
32	TUBO DE LIGAÇÃO METÁLICA PARA BACIA SANITÁRIA ACABAMENTO CROMADO DA DECA, DOCOL, FABRIMAR OU SIMILAR
33	SIFÃO METÁLICO PARA LAVATÓRIO, ACABAMENTO CROMADO DA DECA, DOCOL, FABRIMAR OU SIMILAR
37	CABIDE ACABAMENTO CROMADO, LINHA IZY DA DECA 2060.C37, OU SIMILAR
38	ALARME DE EMERGÊNCIA, INCLUINDO DISPOSITIVO DE ACIONAMENTO (INTERNO) E DISPOSITIVO VISUAL E SONORO (EXTERNO)
39	DISPENSER PARA PAPEL HIGIÊNICO TIPO ROLO EM PLÁSTTICO ABS NA COR BRANCO DA JOFEL, EXACCTA OU SIMILAR TÉCNICO

LEGENDA ALTERAÇÕES CONSTRUTIVAS

ELEMENTOS A CONSTRUIR			
PROPRIETÁRIO: TRIBUNAL REGIONAL ELEITORAL DA BAHIA			
RESPONSÁVEL TÉCNICO:			
REV. Nº	DATA	RESPONSÁVEL	DESCRIÇÃO



ARQUITETURA  
CONSTRUÇÕES E  
SERVIÇOS  
CNPJ: 21.162.729/0001-34

PODER JUDICIÁRIO FEDERAL  
TRIBUNAL REGIONAL ELEITORAL DA BAHIA  
SECRETARIA DE GESTÃO DE SERVIÇOS  
COORDENADORIA DE OBRAS E MANUTENÇÃO PREDIAL  
SEÇÃO DE PROJETOS E OBRAS

NOME DA CONSTRUÇÃO	TIPO SERVIÇO
FÓRUM ELEITORAL DE JACOBINA	PROJETO
ENDEREÇO DA OBRA	MUNICÍPIO
RUA JOÃO FRAGA BRANDÃO, CENTRO	JACOBINA - BA

IDENTIFICAÇÃO DA PLANTA  
PROJETO DE REFORMA  
DETALHE SANITÁRIO PCD

RESPONSÁVEL TÉCNICO	CAU / CREA	TIPO PROJETO
ARQUITETO ADRIANO RIBEIRO LEITE	A48581-0	ARQUITETÔNICO
DESENHO	ARQUIVO	PRANCHA
ADRIANO LEITE		AR13
ESCALA	DATA	REVISÃO
1/25	JULHO 2023	01